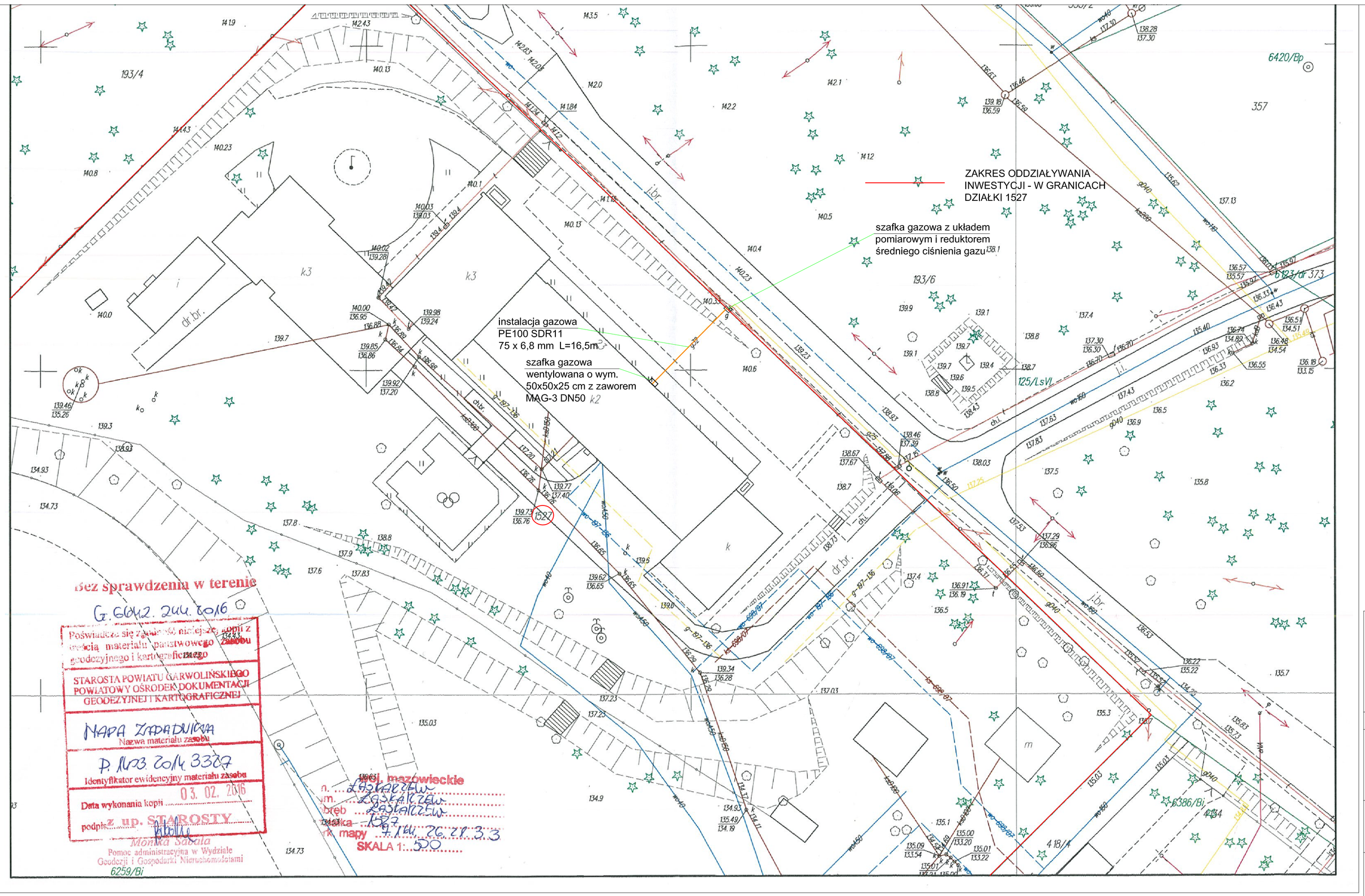

JEDNOSTKA PROJEKTOWA		IMIĘ i NAZWISKO	NR. UPRAWNIEŃ i SPECJALNOŚĆ	DATA	PODPIS
corematic	PROJEKTOWAŁ	mgr inż. Zygmunt Pierzchawka	5/93/OP, 161/93/Op spec. instal.-inż.	02.2016	
UL. LIPOWA 12 44-100 GLIWICE	OPRACOWAŁ	mgr inż. Jarosław Pierzchawka		02.2016	
INWESTOR	MIASTO ŁASKARZEW, UL. RYNEK DUŻY 32, 08-450 ŁASKARZEW				
INWESTYCJA	PRZEBUDOWA KOTŁOWNI NA PALIWO STAŁE I PRZYSTOSOWANIE JEJ DO ZASILANIA GAZEM ZIEMNYM W BUDYNKU ZESPOŁU SZKÓŁ NR 1 W ŁASKARZEWIE WRAZ Z PRZEBUDOWĄ CZĘŚCIOWĄ INSTALACJI CENTRALNEGO OGRZEWANIA DLA POTRZEB ODDZIELNEGO OGRZEWANIA CZĘŚCI MIESZKALNEJ I POMIESZCZEŃ SZKOLNYCH				
TYTUŁ RYSUNKU	PROJEKT ZAGOSPODAROWANIA TERENU				SKALA 1:500
SYMBOL OBIEKTU ZS1/LW	STADIUM PBW	NR PROJEKTU ZS1/02/2016	NR RYSUNKU RYS. NR 1		NR ZMIANY