

Reper roboczy  
 Słup telefoniczny  
 znak farbą H=138.246

Studzienka sciekowa str. P.L.L.  
 Połączone ze studnią chłonna po stronie prawej

Nazwa i adres obiektu budowlanego Nr ewidencyjny działki:	Przebudowa drogi gminnej ul. Cicha w Łaskarzewie w km 0+000 - 0+340,00 Miasto Łaskarzew, Powiat garwołęński		
Nazwa rysunku:	PROJEKT ZAGOSPODAROWANIA TERENU		
Skala:	1:500	Nr rysunku:	
Projektant:	Tomasz Brzozowski	30.05.2018	Podpis:

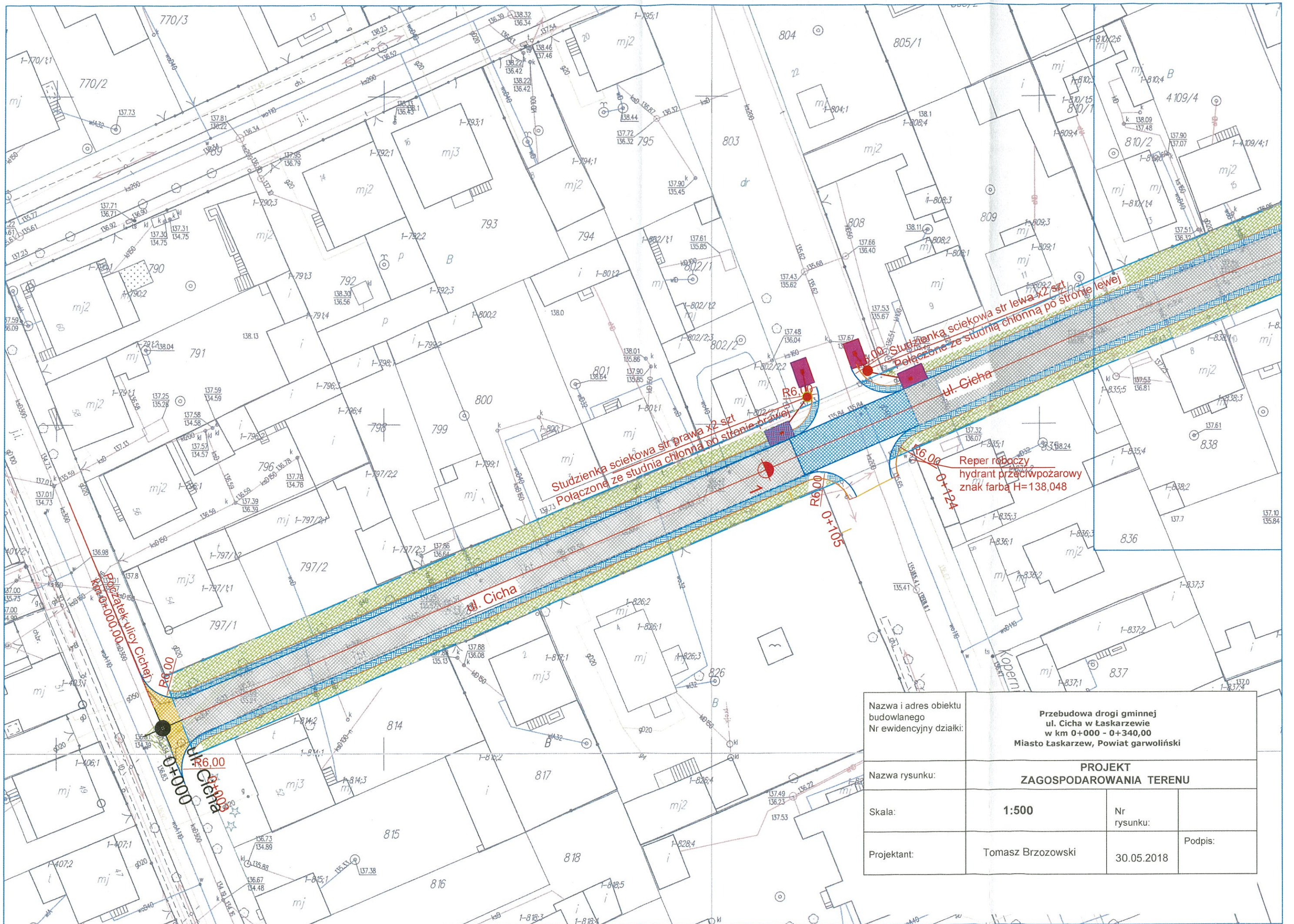



Nazwa i adres obiektu budowlanego Nr ewidencyjny działki:	Przebudowa drogi gminnej ul. Cicha w Łaskarzewie w km 0+000 - 0+340,00 Miasto Łaskarzew, Powiat garwoliński		
Nazwa rysunku:	PROJEKT ZAGOSPODAROWANIA TERENU		
Skala:	1:500	Nr rysunku:	
Projektant:	Tomasz Brzozowski	30.05.2018	Podpis: